

# 3

# PROGRAMOVÝ RÁMEC OPD

Verze dokumentu: 2

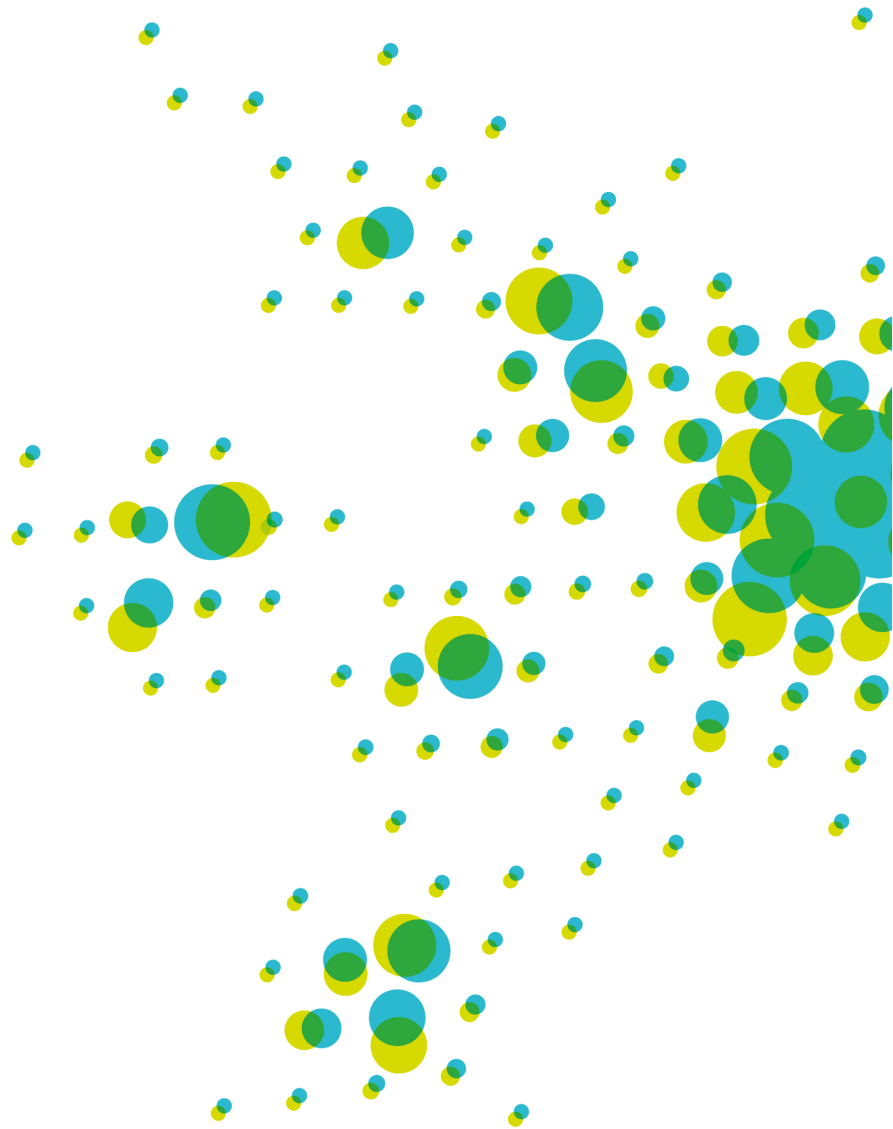

## Projekty INFRASTRUKTURA PRO MĚSTSKOU DRÁŽNÍ DOPRAVU pro OPD 3 (2021+)

Město: Plzeň

Předpokládaná alokace EU 1 354 511 680,00 Kč

Název projektu	Oblast akce	Projekt novostavba	Lokalita projektu (městská čtvrť)	Celkové způsobilé výdaje (MCZK)	Příspěvek EU (MCZK) - automatický výpočet	Platné ÚR (MM/RR)	Platné SP (MM/RR)	Plánované zahájení realizace (MM/RR)	Plánované dokončení realizace (MM/RR)	Aktuální stav	Délka nových / modernizovaných tratí [km]
Novostavba TT Vinice	Tramvaj	ANO	Severní předměstí - sídliště Vinice	500,00	425,00	10/2023	06/2025	08/2026	06/2028	zpracovaná technická studie, zadání DÚR	1,50
Modernizace TT Klatovská třída	Tramvaj	NE	Centrum města - Jižní předměstí	300,00	242,25	vydané	12/2022	08/2023	06/2025	zpracovaná DSP, probíhá projednání SP	2,30
Obratiště TT Košutka	Tramvaj	NE	Severní předměstí - sídliště Košutka/Bolevec	350,00	282,63	vydané	vydané	04/2025	12/2026	vydáno SP, dokončuje se zpracování DPS	0,25
Terminál Rondel - část TT	Tramvaj	NE	Severní předměstí - část Roudná	150,00	121,13	12/2023	12/2024	01/2026	06/2028	zpracovaná technická studie, zadání DÚR	0,70
Elektrifikace linek - etapa Severní předměstí	Trolejbus	ANO	Severní předměstí - sídliště Košutka/Bolevec	250,00	212,50	06/2024	05/2025	01/2026	12/2027	probíhá zpracování DÚR	5,50
Elektrifikace linek - etapa Bory - Doubravka	Trolejbus	ANO	Bory - Slovany - Doubravka	170,00	144,50	12/2023	06/2024	01/2025	12/2028	prověření rozsahu úseků, zadání DÚR	4,00
<b>Celkem</b>				<b>1 720,00</b>	<b>1 428,00</b>						<b>14,25</b>

## Projekty ITS a prostorová data pro OPD 3 (2021+)

Město: Plzeň

Předpokládaná alokace EU 122 304 000,00 Kč

Název projektu	Oblast akce	Projekt novostavba	Lokalita projektu (městská čtvrť)	Celkové způsobilé výdaje (MCZK)	Příspěvek EU (MCZK) - automatický výpočet	Platné ÚR (MM/RR)	Platné SP (MM/RR)	Plánované zahájení realizace (MM/RR)	Plánované dokončení realizace (MM/RR)	Aktuální stav	Délka silnic s novým nebo modernizovaným dopr. řídicím systémem (mimo TEN-T) [km]
Rozvoj C-ITS v Plzni	zázemí	NE	Plzeň	169,00	136,47	N/R	N/R	2024	2026	zpracována DPS	126,00
<b>Celkem</b>				<b>169,00</b>	<b>136,47</b>						<b>126,00</b>